STUDIUM UWARUNKOWAŃ I KIERUNKÓW ZAGOSPODAROWANIA PRZESTRZENNEGO GMINY MILÓWKA

RYSUNEK IB - UWARUNKOWANIA ZAGOSPODAROWANIA PRZESTRZENNEGO - STAN PLANISTYCZNY

ZAŁACZNIK NR 3.2
DO UCHWAŁY
NR XXXVI/222/2013
RADY GMINY MILÓWKA
Z DNIA 20 WRZEŚNIA 2013 R.

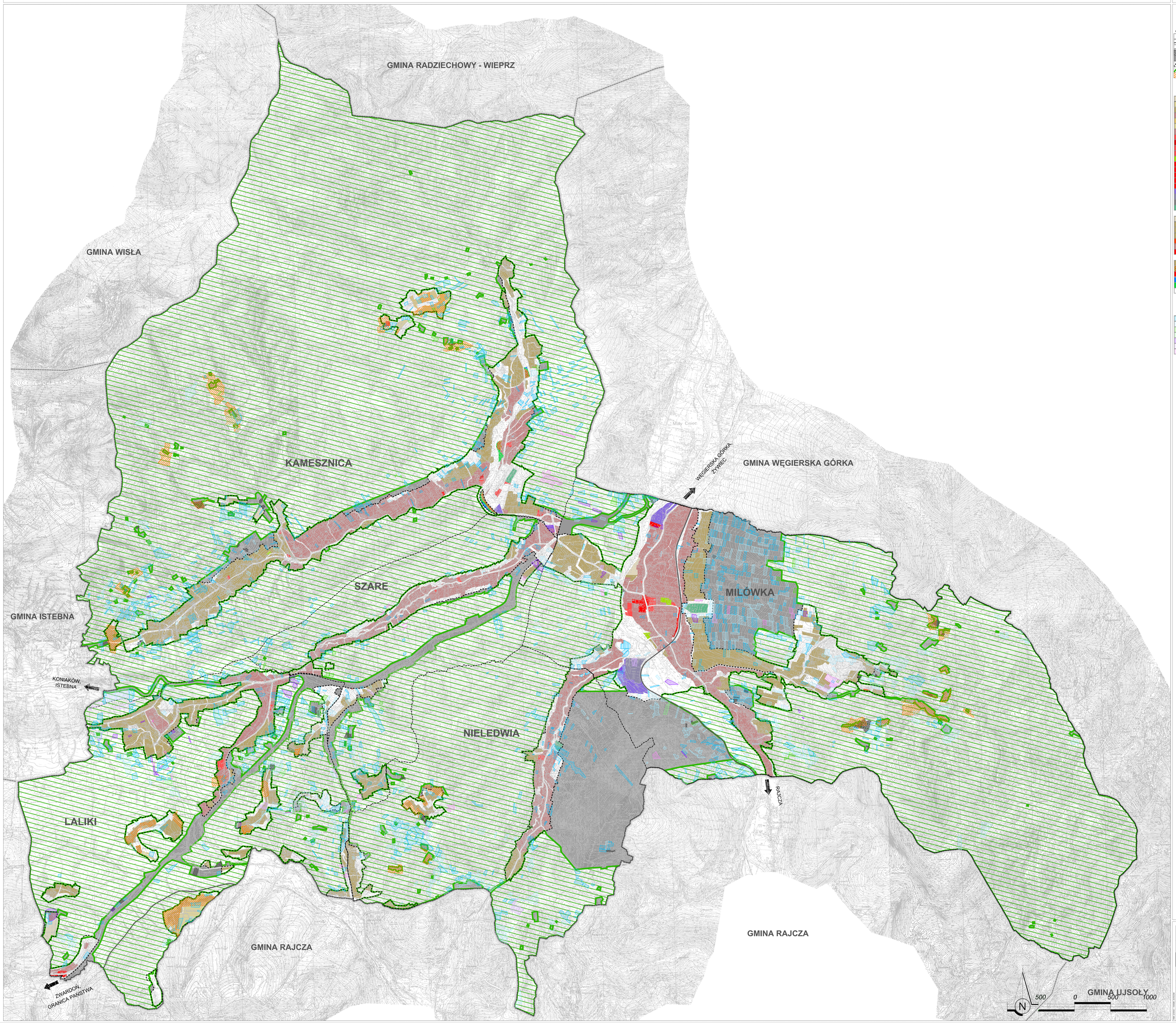

OZNACZENIA:

- GRANICA ADMINISTRACYJNA GMINY MILÓWKA
- GRANICA ADMINISTRACYJNA SOŁECTW
- LINIA KOLEJOWA
- WYDANE DECYZJE O WARUNKACH ZABUDOWY
- OBSZARY BEZ OBOWIĄZUJĄCYCH MIEJSCOWYCH PLANÓW ZAGOSPODAROWANIA PRZESTRZENNEGO
- GRANICE MIEJCOWYCH PLANÓW ZAGOSPODAROWANIA PRZESTRZENNEGO
- GRANICE MIEJCOWEGO PLANU ZAGOSPODAROWANIA PRZESTRZENNEGO DLA TERENÓW ROLNYCH I LEŚNYCH
- TERENY ZABUDOWY ZAGRODOWEJ NA PODSTAWIE MIEJSCOWEGO PLANU OGÓLNEGO ZAGOSPODAROWANIA PRZESTRZENNEGO

TERENY ZABUDOWY W MIEJSCOWYM PLANIE ZAGOSPODAROWANIA PRZESTRZENNEGO Z 2005R.

- TERENY ZABUDOWY LETNISKOWEJ
- TERENY DOPUSZCZONEJ ZABUDOWY MIESZKANIOWEJ
- TERENY ZABUDOWY MIESZKANIOWEJ, ZAGRODOWEJ I LETNISKOWEJ
- TERENY ZABUDOWY MIESZKANIOWO -USŁUGOWEJ
- TERENY ZABUDOWY ZAGRODOWEJ
- TERENY UPRAW POLOWYCH Z DOPUSZCZENIEM ZABUDOWY MIESZKANIOWEJ
- TERENY ZABUDOWY MIESZKANIOWO -USŁUGOWEJ Z DOPUSZCZENIEM USŁUG PUBLICZNYCH
- TERENY ZABUDOWY USŁUGOWEJ - USŁUGI PUBLICZNE
- TERENY ZABUDOWY USŁUGOWEJ - SŁUŻBA ZDROWIA I OPIEKA SPOŁECZNA
- TERENY ZABUDOWY USŁUGOWEJ - OŚWIATA
- TERENY ZABUDOWY USŁUGOWEJ - KULTURA I KULT RELIGIJNY
- TERENY ZABUDOWY USŁUGOWEJ - SPORT, REKREACJA
- TERENY ZABUDOWY USŁUGOWEJ - USŁUGI KOMERCYJNE
- TERENY ZABUDOWY USŁUGOWEJ - HANDEL
- TERENY ZABUDOWY USŁUGOWEJ - USŁUGI TURYSTYKI, SPORTU I REKREACJI
- TERENY ZABUDOWY USŁUGOWEJ - HANDEL Z DOPUSZCZENIEM GASTRONOMII
- TERENY ZABUDOWY USŁUGOWEJ - USŁUGI PUBLICZNE Z DOPUSZCZENIEM USŁUG KOMERCYJNYCH
- TERENY PRZEMYSŁU
- TERENY BAZ I SKŁADÓW
- TERENY INFRASTRUKTURY
- TERENY CMENTARZY

TERENY ZABUDOWY W MIEJSCOWYM PLANIE ZAGOSPODAROWANIA PRZESTRZENNEGO Z 2006R.

- TERENY ZABUDOWY LETNISKOWEJ
- TERENY ZABUDOWY MIESZKANIOWEJ JEDNORODZINNEJ
- TERENY ZABUDOWY MIESZKANIOWO - LETNISKOWEJ
- TERENY ZABUDOWY MIESZKANIOWO - ZAGRODOWEJ
- TERENY USŁUG OŚWIATY
- TERENY ZABUDOWY USŁUGOWEJ I MIESZKANIOWEJ JEDNORODZINNEJ
- TERENY ZABUDOWY USŁUGOWEJ ZWIĄZANEJ Z OBSŁUGĄ SAMOCHODÓW

TERENY W MIEJSCOWYM PLANIE ZAGOSPODAROWANIA PRZESTRZENNEGO Z 2012R.

- TERENY ZABUDOWY MIESZKANIOWEJ
- TERENY USŁUG SPORTU I REKREACJI
- TERENY USŁUG
- TERENY WÓD
- TERENY ZIELENI
- TERENY KOMUNIKACJI

WNIOSKI DO PROJEKTU STUDIUM UWARUNKOWAŃ I KIERUNKÓW ZAGOSPODAROWANIA PRZESTRZENNEGO :

- ZABUDOWA MIESZKANIOWA - W TERMINIE
- ZABUDOWA MIESZKANIOWA - POZA TERMINIEM
- ZABUDOWA LETNISKOWA - W TERMINIE
- ZABUDOWA LETNISKOWA - POZA TERMINIEM
- POZOSTAŁE WNIOSKI - W TERMINIE
- POZOSTAŁE WNIOSKI - POZA TERMINIEM
- WNIOSKI - PO TERMINIE

Biuro/nazwa dokumentacji projektowej:
P.A. NOVA S.A.
44-100 Gliwice, ul.Górnych Wałów 42, NIP 631-020-04-17
tel. (+48 32) 400 41 03 fax: 400 40 03
e-mail: pracownia@pa-nova.com.pl, www.pa-nova.com.pl

Nazwa dokumentacji projektowej:
PROJEKT STUDIUM UWARUNKOWAŃ I KIERUNKÓW ZAGOSPODAROWANIA PRZESTRZENNEGO GMINY MILÓWKA

Symbol dokumentacji projektowej: T385/ZA/2011

Nazwa rysunku: **UWARUNKOWANIA ZAGOSPODAROWANIA PRZESTRZENNEGO - STAN PLANISTYCZNY**

Numer rysunku: IB

Skala rysunku: 1:10000

Wykonał: mgr inż. arch. **Bohdana Batoś** — Uprawnienia: zbiorowy architektura — DO - 7 **KT-106/** — Data: 09.2013r. — Podpis:
mgr inż. arch. **Katarzyna Bondek** — Uprawnienia: zbiorowy architektura — DO - 7 **KT-108/** — Data: 09.2013r. — Podpis:
mgr inż. arch. **Sławomir Trost** — Uprawnienia: zbiorowy architektura — DO - 7 **KT-087/** — Data: 09.2013r. — Podpis:
Leszek Sobierej — Uprawnienia: zbiorowy architektura — Dr urbanistyki — Data: 09.2013r. — Podpis:
Sprawdzał: mgr inż. arch. **Sylwia Jendrysek** — Uprawnienia: zbiorowy architektura — Dr urbanistyki — Data: 09.2013r. — Podpis:
mgr inż. arch. **Katarzyna Gola** — Uprawnienia: zbiorowy architektura — Dr urbanistyki — Data: 09.2013r. — Podpis:
Zatwierdził: Dyrektor: dr inż. arch. **Stanisław Lesser** — Uprawnienia: zbiorowy architektura — DO - 7 **KT-141/** — Data: 09.2013r. — Podpis: