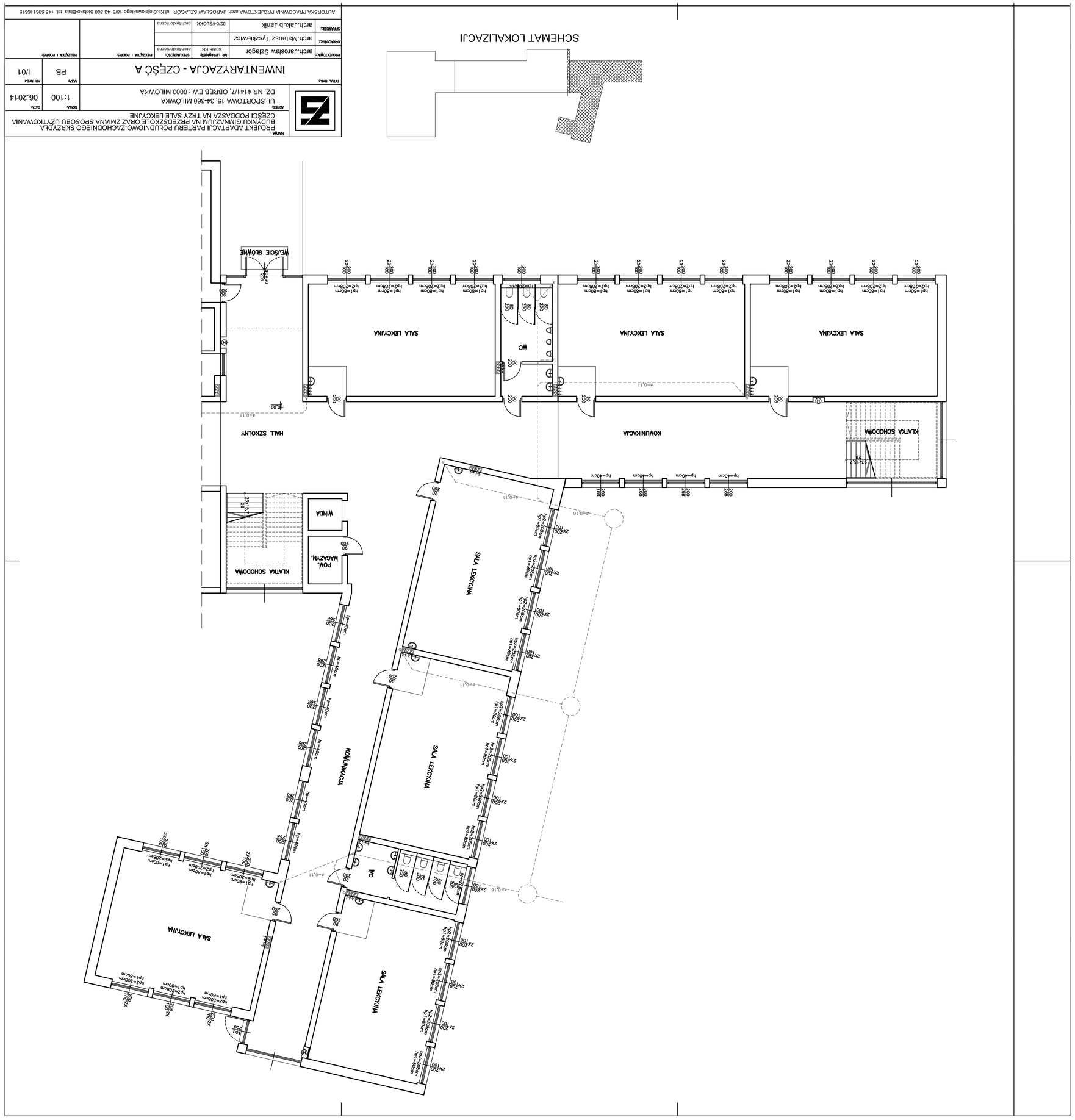

NAZWA:
PROJEKT ADAPTACJI PARTERU POŁUDNIOWO-ZACHODNIEGO SKRZYDŁA BUDYNKU GIMNAZJUM NA PRZEDSZKOLE ORAZ ZMIANA SPOSOBU UŻYTKOWANIA CZĘŚCI PODDASZA NA TRZY SALE LEKCYJNE

ADRES:
UL. SPORTOWA 15, 34-360 MILÓWKA
DZ. NR 4141/7, OBRĘB EW.: 0003 MILÓWKA

TITUL RYS.:
INWENTARYZACJA - CZĘŚĆ A

SKALA	DATA
1:100	06.2014

FAZA	NR RYS.
PB	I/01

PROJEKTOWAŁ	NR UPRAWNIEŃ	SPRZEDAŻ/ODD.	PRZEDAŻ I POPIS	PRZEDAŻ I POPIS
arch.Jarosław Szlagór	60/98 BB			
DYWIDENT				
arch.Mateusz Tyszkiewicz				
SPRAWDZIŁ				
arch.Jakub Janik		CO/04/SLOKK	archiwistowszczyzna	

AUTORSKA PRACOWNIA PROJEKTOWA arch. JAROSŁAW SZLAGÓR ul.Ks.Sługiewskiego 18/5 43 300 Bielsko-Biała tel. +48 50611661 5