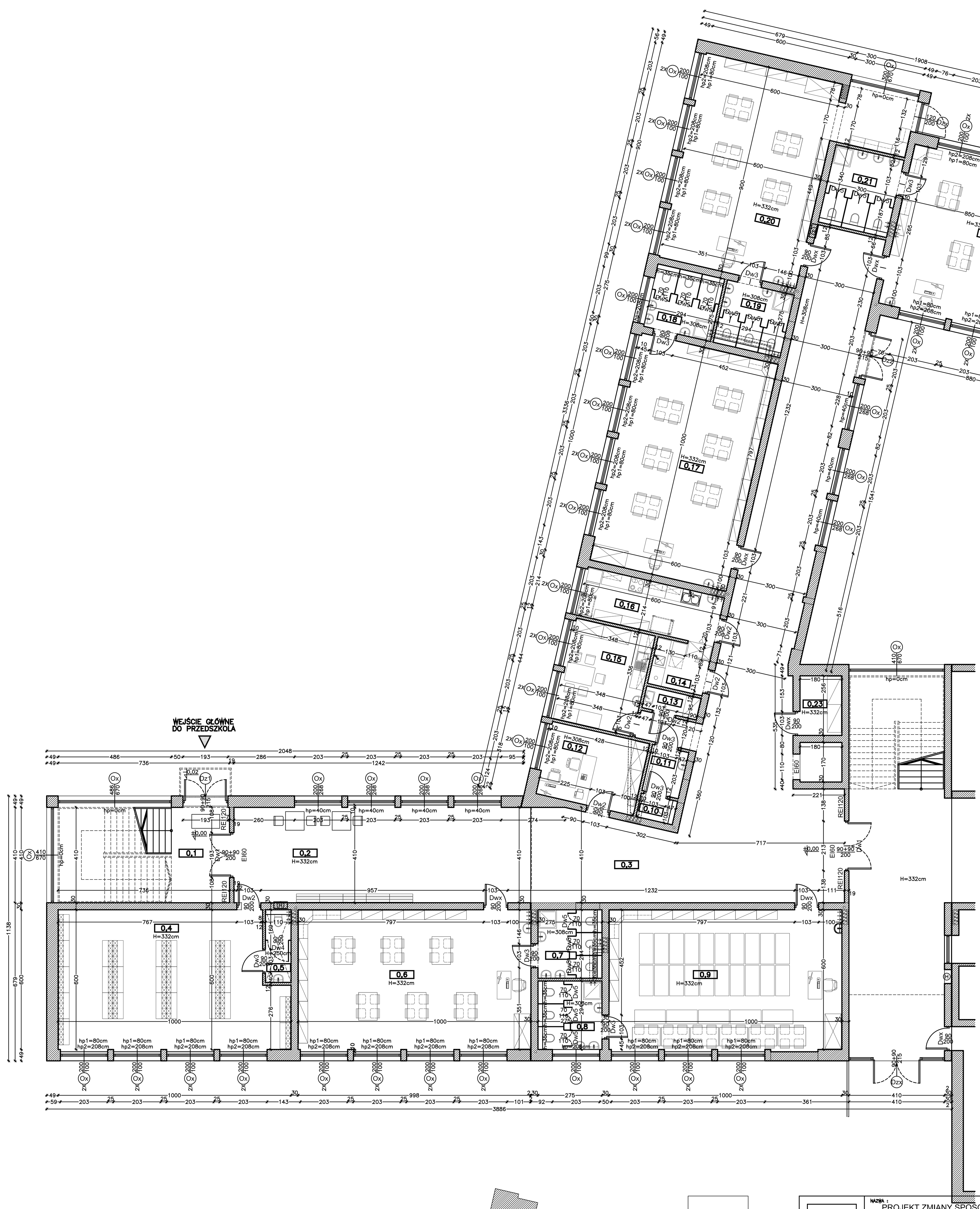

| ZESTAWIENIE POMIESZCZEŃ - PARTER | | |
|---|---|---|
| NR POM. | NAZWA POMIESZCZENIA | POWIERZCHNIA |
| 0.1 | KOMUNIKACJA | 30,20 |
| 0.2 | POMIESZCZENIE PRZYJĘCIA DZIECI | 37,70 |
| 0.3 | KOMUNIKACJA | 153,50 |
| 0.4 | SZTANIA DZIECI | 56 |
| 0.5 | WC OGÓLNODOSTĘPNE | 3,4 |
| 0.6 | SALA DZIECI I | 60 |
| 0.7 | WĘZEŁ SANITARNY I | 8,1 |
| 0.8 | WĘZEŁ SANITARNY II | 8,1 |
| 0.9 | SALA DZIECI II | 60 |
| 0.10 | WC PERSONELU | 1,6 |
| 0.11 | PRZEDSIONEK WC PERSONELU | 3,2 |
| 0.12 | BIURO | 13,6 |
| 0.13 | POMIESZCZENIE PORZĄDKOWE | 2,3 |
| 0.14 | ZMYWALNIA NACZYŃ | 4,9 |
| 0.15 | POMIESZCZENIE PERSONELU | 15,5 |
| 0.16 | WYDAWALNIA | 12,8 |
| 0.17 | SALA DZIECI III | 60 |
| 0.18 | WĘZEŁ SANITARNY III | 8,1 |
| 0.19 | WĘZEŁ SANITARNY IV | 8,1 |
| 0.20 | SALA DZIECI IV | 62,8 |
| 0.21 | WĘZEŁ SANITARNY V | 10,2 |
| 0.22 | SALA DZIECI V | 59,5 |
| 0.23 | MAGAZYN DYDAKTYCZNY | 4,6 |
| | **RAZEM** | **684,20** |

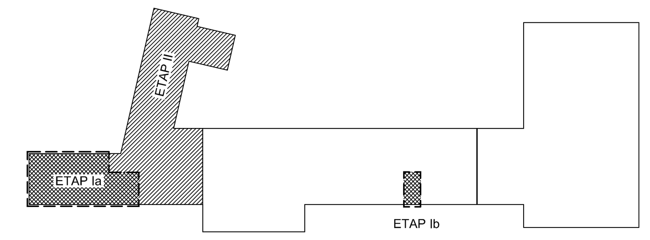


SCHEMAT LOKALIZACJI

| | | | | | |
|---|---|---|---|---|---|
| NAZWA: | PROJEKT ZMIANY SPOSOBU UŻYTKOWANIA PIĘTRA POŁUDNIOWO-ZACHODNIEGO SKRZYDŁA BUDYNKU GIMNAZJUM NA PRZEDSZKOLE WRAZ Z MODERNIZACJĄ CZĘŚCI PARTERU W CELU LOKALIZACJI NOWEJ KUCHNI PRZEDSZKOLNEJ | | | | |
| ADRES: | UL.SPORTOWA 15, 34-360 MILÓWKA<br>DZ. NR 4141/7, OBRĘB EW.: 0003 MILÓWKA | | | SKALA: 1:100 | DATA: 05.2017 |
| TYTUŁ RYS.: | INWENTARYZACJA - RZUT PARTERU | | | FAZA: PB | NR RYS.: I/01 |
| PROJEKTOWAŁ: | arch.Jarosław Szlagór | NR UPRAWNIEŃ: 60/98 BB | SPECJALNOŚĆ: architektoniczna | PIECZĄTKA I PODPIS: | PIECZĄTKA I PODPIS: |
| OPRACOWAŁ: | arch.Mateusz Tyszkiewicz | | | | |
| SPRAWDZIŁ: | arch.Jakub Janik | 02/04/SLOKK | architektoniczna | | |

AUTORSKA PRACOWNIA PROJEKTOWA arch. JAROSŁAW SZLAGÓR ul.Ks.Stojałowskiego 18/5 43 300 Bielsko-Biała tel. +48 506116615